

Lacco Ameno 05 ottobre 2020- Prot. 9932/E
Osservazioni al PUC del Comune di Lacco Ameno
adottato con atto commissariale del 24 luglio 2020

Il vigente PRG di Lacco Ameno, che risale al febbraio del 1983 (qui accanto riportata la parte oggetto della presente Osservazione), assegna e giustamente al Promontorio di Monte Vico (**già**

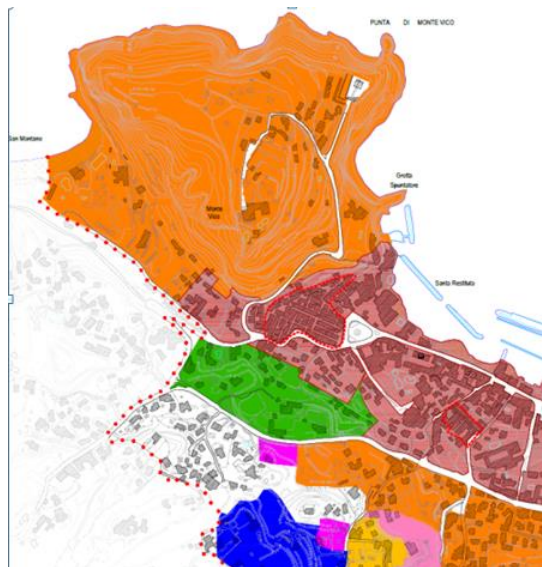

Acropoli di Pithecusa degli anni 775-760 a.C.) la destinazione ... *di rilevante interesse ambientale*; scelta che giustamente si ripete sulla parte sottostante, nella Valle di San Montano che accoglie l'area della **Necropoli di Pithecusa** di cui agli scavi del 1952. Detta indicazione di Piano del 1983 risulta certamente riduttiva di fronte alle ricchezze ed alla storia del sito che richiama quella della Magna Grecia con la presenza sull'isola del primo insediamento greco e va, pertanto, ridefinita nel redigendo PUC 2020 per evidenziarne ricchezze aggiuntive (geologiche, storiche, archeologiche, curative,...) e potenzialità per un'offerta culturale, plurale e di valori, nei campi della ricerca, della conoscenza, della salute e dell'economia di Lacco

Ameno e dell'isola.

Analoghe considerazioni programmatiche vanno fatte per *l'area archeologica di Mazzola* (**già fucina di Pithecusa**), cosa che il progettista del PUC 2020 sapientemente recupera nella Sua proposta adottata dal Commissario Straordinario di Lacco Ameno, sia pure come “ Parco del Museo di Pithecusa”.

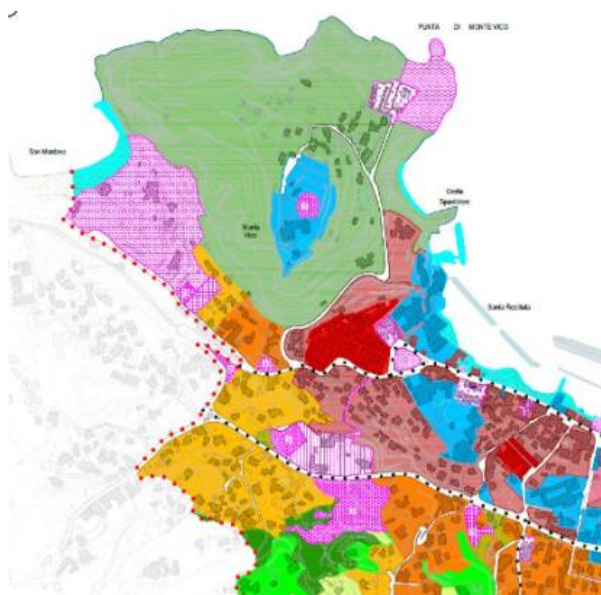

Ma tutto ciò non basta! Occorre un salto di qualità superando i vincoli per assicurare alle dette aree qualcosa di più delle semplici tutele, oltretutto già definite col D.Leg.vo 22/01/2004, n.42 (Codice dei Beni Culturali e del Paesaggio); occorre dare al ricco patrimonio culturale che emerge dalle dette aree una gestione pubblica che non penalizzi nessun privato e che conservi e valorizzi in termini sociali e culturali il bene comune. **Da qui la seguente proposta di modifica al PUC**, adottato con Deliberazione del Commissario Straordinario n.25 del 24/07/20, che i firmatari pongono all'attenzione della cittadinanza, delle forze politiche e sociali dell'isola ed all'approvazione del Consiglio Comunale di Lacco Ameno.

si propone, pertanto:

“ **a)** la unificazione delle aree di Monte Vico, valle di San Montano e l'area di Mazzola nella definizione del vincolo conservativo integrato (data la pluralità degli interessi culturali coinvolti) riassumibile nella denominazione ed istituzione del “ **Parco Pithecusa**”, chiarendone sia in cartografia che nella NTA (Normativa Tecnica di Attuazione) il carattere della discontinuità topografica e tratteggiando nella cartografia la delimitazione della Necropoli; precisando nella NTA che dell'area Parco fanno parte anche i beni dei privati e che l'iniziativa privata e le modalità di esercizio delle singole attività vanno coordinate con gli obiettivi di tutela e di sviluppo dell'area;

b) la destinazione a Centro sociale, di ricerca e di educazione ambientale dell'ex Teleposto della Marina Militare (reso comunale) e struttura operativa del Parco che è a gestione pubblica dotato di un Consiglio scientifico interdisciplinare che abbia come primo compito la redazione di un regolamento di gestione delle attività del Parco.

Il tutto con l'obiettivo di coniugare la conservazione del bene comune e la valorizzazione delle singole realtà private con la promozione di attività a sostegno delle finalità del Parco; per determinare le condizioni di uno sviluppo economico e sociale del territorio che sia sostenibile nel rispetto dell'ambiente e dei suoi valori trovando nella conoscenza, nella cultura, nella ricerca e nella conservazione delle ricchezze intrinseche, ricompensa collettiva ed individuale per una svolta sociale di qualità anche nell'offerta turistica ”

Nicola Lamonica / Vas-Circolo Metropolitano di Napoli, **Alessandro Dal Piaz**/ Urbanista; **Giuseppe Luongo**/ Vulcanologo; **Ilia Delizia**/ prof. Storica dell'Architettura; **Pietro Greco**/ giornalista scientifico; **Ermete Ferraro**/ Consiglio Nazionale dell'Ass. VAS; **Gianni Vuoso**/ Il Germoglio-Ass.ne Yoga isola d'Ischia; **Pasquale Balestriere**/ Pres. Centro Studi Isola d'Ischia; **Giuseppe Mazzella**/ giornalista; **La Stanza-spazio sociale dell'isola d'Ischia** (Miria Di Costanzo, Maria D'Ascia, Marianna Lamonica, Stefano Santaniello, Francesco Castagna); **Giuseppe Mazzara**/ Legambiente-circolo isola d'Ischia; **Maurizio Fraissinet**/ Presidente dell'Associazione Studi Ornitologici Italia Meridionale-ASOIM; **Wanda D'Alessio**/ prof. Ambiente e Sicurezza; **Francesco Mattered**/ Agronomo-libero professionista; **Giovannangelo De Angelis**/ CAI isola d'Ischia; **Marco Munari**/ Ricercatore nel campo dell'ecologia marina dell'isola d'Ischia